



Glasfiber- stav

Sahlins patenterade glasfiberstav, ett outhärligt hjälpmedel för genomdragning av förlina i kanalisationer. Genom sin inneboende spänst och glatta yta letar den sig lätt fram även genom trånga passager. Staven är uppbyggd av en glasfiberarmerad kärna och ett hölje av HD-polyeten som är glatt, stark och väderbeständigt. Staven finns i dimensionerna 3,0mm, 4,5mm, 6,0mm, 7,5mm, 9,0mm, 11mm och 15mm.

Staven fås i två versioner, **ORANGE** utan kopparcenterledare och **SVART** med kopparcenterledare. Den inbyggda ledaren gör staven lätt att lokalisera med sökutrustning. Staven är också ett utmärkt hjälpmedel för inspektion och rensning av VA- och ventilationsrör.



Sahlins glasfiberstav finns upplindad på kullagrade och förzinkade stålstativ i både stående och liggande versioner. De stående stativen fås även med plast- eller gummihjul för enklare transport av vindorna.

Glasfiberstav kan även köpas "lös" utan stativ, som ersättning för äldre utsliten stav. Staven spolas då upp på enkla transportställ.

Sahlins Ministav (ø 3 mm) är en flexibel, stryktålig och styv glasfiberstav som i många besvärliga fall ersätter en vanlig dragfjäder. Ministaven finns nu tillgängligt med en ny patenterad kassett/vinda med anpassningsbart grepp under, en ögla på sidan för smidig upp- och avspolning av staven och ett drag- och skjutgrepp i gummi på ovansidan. Under detta greppet finns ett förvarningsutrymme för tillbehören.

Ministaven finns tillgängligt med 10m, 20m eller 30m glasfiberstav, komplett med M5 ändstycke, toppfjäder och kula.

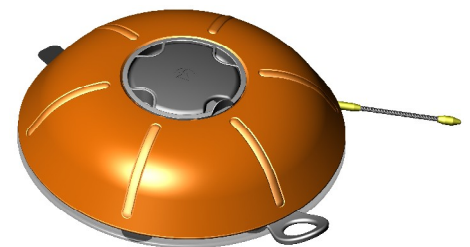

Glasfiberstav 3,0 - 6,0mm

Ø 3,0mm glasfiberstav på spolningskassett/vinda

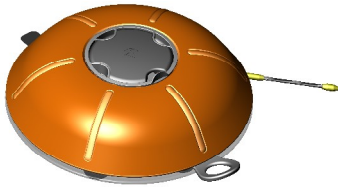

10m utan tillbehör:	Art.nr.:	8003-0010E
20m utan tillbehör:	Art.nr.:	8003-0020E
30m utan tillbehör:	Art.nr.:	8003-0030E
10m med tillbehör:	Art.nr.:	8003-0010S
20m med tillbehör:	Art.nr.:	8003-0020S
30m med tillbehör:	Art.nr.:	8003-0030S

Ø 4,5mm glasfiberstav komplett på stående stativ (Ø 330mm)



20m utan ledare:	Art.nr.:	8004-0020
30m utan ledare:	Art.nr.:	8004-0030
40m utan ledare:	Art.nr.:	8004-0040
50m med ledare:	Art.nr.:	8004-0050
60m med ledare:	Art.nr.:	8004-0060
80m med ledare:	Art.nr.:	8004-0080

Ø 6,0mm glasfiberstav komplett på liggande stativ (Ø 550mm)

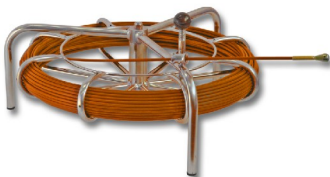

	<u>Utan centerledare</u>	<u>Med centerledare</u>
30m:	Art.nr.: 8006-0030O	Art.nr.: 8006-0030
40m:	Art.nr.: 8006-0040O	Art.nr.: 8006-0040
50m:	Art.nr.: 8006-0050O	Art.nr.: 8006-0050
60m:	Art.nr.: 8006-0060O	Art.nr.: 8006-0060
80m:	Art.nr.: 8006-0080O	Art.nr.: 8006-0080
100m:	Art.nr.: 8006-0100O	Art.nr.: 8006-0100
120m:	Art.nr.: 8006-0120O	Art.nr.: 8006-0120

Ø 6,0mm glasfiberstav komplett på stående stativ (Ø 550mm)



	<u>Utan centerledare</u>	<u>Med centerledare</u>
30m:	Art.nr.: 8006-0030SO	Art.nr.: 8006-0030S
40m:	Art.nr.: 8006-0040SO	Art.nr.: 8006-0040S
50m:	Art.nr.: 8006-0050SO	Art.nr.: 8006-0050S
60m:	Art.nr.: 8006-0060SO	Art.nr.: 8006-0060S
80m:	Art.nr.: 8006-0080SO	Art.nr.: 8006-0080S
100m:	Art.nr.: 8006-0100SO	Art.nr.: 8006-0100S
120m:	Art.nr.: 8006-0120SO	Art.nr.: 8006-0120S

Ø 6,0mm glasfiberstav komplett på stående stativ (Ø 550mm) m/hjul



	<u>Utan centerledare</u>	<u>Med centerledare</u>
30m:	Art.nr.: 8006-1030SO	Art.nr.: 8006-1030S
40m:	Art.nr.: 8006-1040SO	Art.nr.: 8006-1040S
50m:	Art.nr.: 8006-1050SO	Art.nr.: 8006-1050S
60m:	Art.nr.: 8006-1060SO	Art.nr.: 8006-1060S
80m:	Art.nr.: 8006-1080SO	Art.nr.: 8006-1080S
100m:	Art.nr.: 8006-1100SO	Art.nr.: 8006-1100S
120m:	Art.nr.: 8006-1120SO	Art.nr.: 8006-1120S

Glasfiberstav 7,5 - 9,0mm



Ø 7,5mm glasfiberstav komplett på stående stativ (ø 630mm)

	<u>Utan centerledare</u>	<u>Med centerledare</u>
30m:	Art.nr.: 8007-00300	Art.nr.: 8007-0030
40m:	Art.nr.: 8007-00400	Art.nr.: 8007-0040
50m:	Art.nr.: 8007-00500	Art.nr.: 8007-0050
60m:	Art.nr.: 8007-00600	Art.nr.: 8007-0060
80m:	Art.nr.: 8007-00800	Art.nr.: 8007-0080
100m:	Art.nr.: 8007-01000	Art.nr.: 8007-0100
120m:	Art.nr.: 8007-01200	Art.nr.: 8007-0120



Ø 7,5mm glasfiberstav komplett på stående stativ (ø 630mm) m/hjul

	<u>Utan centerledare</u>	<u>Med centerledare</u>
30m:	Art.nr.: 8007-10300	Art.nr.: 8007-1030
40m:	Art.nr.: 8007-10400	Art.nr.: 8007-1040
50m:	Art.nr.: 8007-10500	Art.nr.: 8007-1050
60m:	Art.nr.: 8007-10600	Art.nr.: 8007-1060
80m:	Art.nr.: 8007-10800	Art.nr.: 8007-1080
100m:	Art.nr.: 8007-11000	Art.nr.: 8007-1100
120m:	Art.nr.: 8007-11200	Art.nr.: 8007-1120



Ø 9,0mm glasfiberstav komplett på stående stativ (ø 630mm)

	<u>Utan centerledare</u>	<u>Med centerledare</u>
30m:	Art.nr.: 8009-60300	Art.nr.: 8009-6030
40m:	Art.nr.: 8009-60400	Art.nr.: 8009-6040
50m:	Art.nr.: 8009-60500	Art.nr.: 8009-6050
60m:	Art.nr.: 8009-60600	Art.nr.: 8009-6060
80m:	Art.nr.: 8009-60800	Art.nr.: 8009-6080
100m:	Art.nr.: 8009-61000	Art.nr.: 8009-6100
120m:	Art.nr.: 8009-61200	Art.nr.: 8009-6120



Ø 9,0mm glasfiberstav komplett på stående stativ (ø 630mm) m/hjul

	<u>Utan centerledare</u>	<u>Med centerledare</u>
30m:	Art.nr.: 8009-70300	Art.nr.: 8009-7030
40m:	Art.nr.: 8009-70400	Art.nr.: 8009-7040
50m:	Art.nr.: 8009-70500	Art.nr.: 8009-7050
60m:	Art.nr.: 8009-70600	Art.nr.: 8009-7060
80m:	Art.nr.: 8009-70800	Art.nr.: 8009-7080
100m:	Art.nr.: 8009-71000	Art.nr.: 8009-7100
120m:	Art.nr.: 8009-71200	Art.nr.: 8009-7120

Glasfiberstav 9,0 - 11,0mm

Ø 9,0mm glasfiberstav komplett på stående stativ (Ø 795mm) m/hjul



	<u>Utan centerledare</u>	<u>Med centerledare</u>
30m:	Art.nr.: 8009-80300	Art.nr.: 8009-8030
40m:	Art.nr.: 8009-80400	Art.nr.: 8009-8040
50m:	Art.nr.: 8009-80500	Art.nr.: 8009-8050
60m:	Art.nr.: 8009-80600	Art.nr.: 8009-8060
80m:	Art.nr.: 8009-80800	Art.nr.: 8009-8080
100m:	Art.nr.: 8009-81000	Art.nr.: 8009-8100
120m:	Art.nr.: 8009-81200	Art.nr.: 8009-8120
150m:	Art.nr.: 8009-81500	Art.nr.: 8009-8150

Ø 9,0mm glasfiberstav komplett på stående stativ (Ø 800mm)



	<u>Utan centerledare</u>	<u>Med centerledare</u>
30m:	Art.nr.: 8009-00300	Art.nr.: 8009-0030
40m:	Art.nr.: 8009-00400	Art.nr.: 8009-0040
50m:	Art.nr.: 8009-00500	Art.nr.: 8009-0050
60m:	Art.nr.: 8009-00600	Art.nr.: 8009-0060
80m:	Art.nr.: 8009-00800	Art.nr.: 8009-0080
100m:	Art.nr.: 8009-01000	Art.nr.: 8009-0100
120m:	Art.nr.: 8009-01200	Art.nr.: 8009-0120
150m:	Art.nr.: 8009-01500	Art.nr.: 8009-0150

Ø 11,0mm glasfiberstav komplett på stående stativ (Ø 950mm) m/hjul



	<u>Utan centerledare</u>	<u>Med centerledare</u>
100m:	Art.nr.: 8011-11000	Art.nr.: 8011-1100
120m:	Art.nr.: 8011-11200	Art.nr.: 8011-1120
130m:	Art.nr.: 8011-11300	Art.nr.: 8011-1130
150m:	Art.nr.: 8011-11500	Art.nr.: 8011-1150
200m:	Art.nr.: 8011-12000	Art.nr.: 8011-1200

Ø 11,0mm glasfiberstav komplett på stående stativ (Ø 980mm) m/hjul



	<u>Utan centerledare</u>	<u>Med centerledare</u>
250m:	Art.nr.: 8011-22500	Art.nr.: 8011-2250
300m:	Art.nr.: 8011-23000	Art.nr.: 8011-2300
350m:	Art.nr.: 8011-23500	Art.nr.: 8011-2350

Glasfiberstav 15,0mm



Ø 15,0mm glasfiberstav komplett på stående stativ (ø 1 450mm) m/hjul

	<u>Utan centerledare</u>	<u>Med centerledare</u>
150m:	Art.nr.: 8015-1150V	Art.nr.: 8015-1150
200m:	Art.nr.: 8015-1200V	Art.nr.: 8015-1200
250m:	Art.nr.: 8015-1250V	Art.nr.: 8015-1250
300m:	Art.nr.: 8015-1300V	Art.nr.: 8015-1300
350m:	Art.nr.: 8015-1350V	Art.nr.: 8015-1350
400m:	Art.nr.: 8015-1400V	Art.nr.: 8015-1400

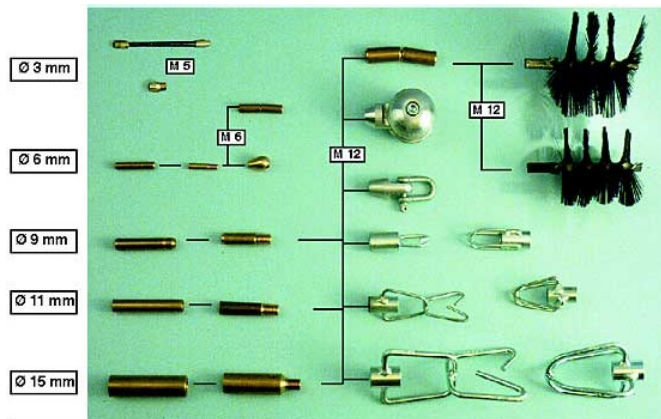

Skarvhylsa

M6 - 6mm:	Art.nr.: 8301-0620
M12 - 9mm:	Art.nr.: 8301-0920
M12 - 11mm:	Art.nr.: 8301-1120
M12 - 15mm:	Art.nr.: 8301-1520

Ändstycke

M5 - 3mm:	Art.nr.: 8301-0310
M6 - 6mm:	Art.nr.: 8301-0610
M12 - 9mm:	Art.nr.: 8301-0910
M12 - 11mm:	Art.nr.: 8301-1110
M12 - 15mm:	Art.nr.: 8301-1510

Genomföringshuvud

M5 med kula:	Art.nr.: 8301-0331
M6 med kula:	Art.nr.: 8301-0630
M12 med schackel:	Art.nr.: 8301-0930
M12 med rulle ø 50mm:	Art.nr.: 8301-0931
M12 med rulle ø 32mm:	Art.nr.: 8301-0932

Längdmätare (monteras på stativets stavledare):
Art.nr.: **8303-0010**

Koppling—hondel

Max rör ø 25mm:	Art.nr.: 8302-2025
Max rör ø 50mm:	Art.nr.: 8302-2050
Max rör ø 70mm:	Art.nr.: 8302-2070

Koppling—handel

Max rör ø 25mm::	Art.nr.: 8302-2026
Max rör ø 50mm::	Art.nr.: 8302-2051
Max rör ø 70mm::	Art.nr.: 8302-2071

Lekare

M6:	Art.nr.: 8301-0650
M12:	Art.nr.: 8301-0950

Borstar

M12 med schackel:	Art.nr.: 8301-0910
M12 med rulle ø 50mm:	Art.nr.: 8301-1110
M12 med rulle ø 32mm:	Art.nr.: 8301-1510

Adapter till glasfiberstav

M12 INV. x M10 INV. gänga :	Art.nr.: 800-995-2
Adapter för sond med fjäder	
M12 INV.x M10 INV. gänga :	Art.nr.: 8304-5007
M6 INV. x M10 INV. gänga :	Art.nr.: 806-998
M6 INV. x M12 UTV. gänga :	Art.nr.: 806-998-1

Reparationssats

Reparationssats, innehåller skarvhylsor, speciallim och bruksanvisning.

För 3mm stav:	Art.nr.: 8301-0340
För 6mm stav:	Art.nr.: 8301-0640
För 9mm stav:	Art.nr.: 8301-0940
För 11mm stav:	Art.nr.: 8301-1140
För 15mm stav:	Art.nr.: 8301-1540
Epoxylim:	Art.nr.: 8301-0040

